

Keuringsverslag van een elektrische laagspanning- en zeer lage spanningsinstallatie

NIET CONFORM

Datum keuring: 19/05/2026

Inspecteur: Wouter Claeys-Verbeke

Mentor:

Installateur: -

ID-label:

Klantreferentie:

B.T.W. nr.:-

Merk en type meettoestel: meter
ET61557

Serienummer: 21251304

Datum verslag: 19/05/2026

Plaats van het onderzoek

Straatnaam	Koninginnelaan
Huisnummer	15
Busnummer	GV03
Postcode	8670
Gemeente	KOKSIJDE
Land	België

Eigenaar

Naam	[REDACTED]
Straatnaam	Koninginnelaan
Huisnummer	15
Busnummer	GV03
Postcode	8670
Gemeente	KOKSIJDE
Land	België

Installateur

Naam	-
BTW nr.	-
Telefoonnummer	-
E-mail	-

Type : appartement

EAN : 541448860000939892

Teller Nr.: : 1SAG1200161800

Afbeelding schakel- en verdeelbord:



Aard onderzoek:

Netbeheerder: FLUVIUS

Controlebezoek van een huishoudelijke installatie volgens (KB 08/09/2019) - AREI Boek 1- 6.5. en 4.2.4.3.

Aantal borden: 1

Spanning: 1N400V

Meter / bord verbinding: 10 mm²

Max beveiliging: 40 A

Aardelektrode: Aardingslus

Aantal kringen: 9

Ri algemeen: 1.85 MΩ

RE: 15.86 Ω

OK

OK



DIFFERENTIEELSTROOMINRICHTING

Δ (mA)	In (A)	In - andere (A)	I _t	Type	Beveiligde kringen	Test	x 2,5
300	40		22,5kA2s (3000A)	A	9	OK	OK

Δ (mA)	In (A)	In - andere (A)	It	Type	Beveiligde kringen	Test	x 2,5
30	40		22,5kA2s (3000A)	A	3	OK	OK

BESCHRIJVING INSTALLATIE

Aantal kringen	Curve	Bescherming IN (A)	(andere)	P	Sectie (mm²)
7	C	20		2	2,5
1	C	25		2	6
1	C	16		2	1,5

Visueel nazicht (algemeen) NOK **Directe aanraking** OK **Indirecte aanraking** OK
Aansluitingen OK **schema in bijlage door Aceg vzw** NA
Equipotentiale verbindingen OK **Doorsnede geleiders** OK
Continuïteit OK **Verlichting / toestellen** NVT

OPMERKINGEN - INBREUKEN - NOTA'S

I1.01 Eéndraadschema van de installatie is niet aanwezig. (Boek 1 Afdeling 2.12 - 2.13 en 3.1.2)

I1.03 Situatieschema van de installatie is niet aanwezig. (Boek 1 Afdeling 2.12 - 2.13 en 3.1.2)

I1.08 Inplantingsplan gemeenschappelijke aardverbinding niet aanwezig. (Boek 1 onderafdeling 5.4.2.1.)

I5.14 De nominale spanning dient duidelijk vermeld te worden op een oordeelkundig gekozen plaats. (Boek 1 Onderafdeling 3.1.3.3.)

I8.08 De geleiders van het type VOB moeten in daarvoor bestemde buizen, kabelgoten geïnstalleerd worden. (Boek 1 Onderafdeling 5.2.9.3. en 5.2.9.6.)

Badkamermeubel

I8.13 Het gebruik van kabels van het type VTLmb, LMVVR, COAX, VVT is verboden. (Boek 1 Onderafdeling 5.2.1.2.)

Slaapkamer rechts achteraan rolluikschakelaar aansluiting.

N3 Het is niet uitgesloten dat bij een nacontrole bijkomende inbreuken worden vastgesteld bij voorleggen schema's.

BESLUIT

- De elektrische installatie voldoet niet aan de voorschriften van het KB 08/09/2019 - AREI Boek 1.** Een aanvullend bezoek moet door hetzelfde organisme worden uitgevoerd vóór 19/5/2027. De werken, nodig om de tijdens het controlebezoek vastgestelde inbreuken te doen verdwijnen, moeten zonder vertraging worden uitgevoerd en alle gepaste maatregelen worden genomen opdat, indien de installatie in dienst blijft, deze inbreuken geen gevaar vormen voor de personen of goederen.

Voor huishoudelijke installaties wordt bovendien:

- het nazicht op de verdwijning van de inbreuken verricht door het erkend organisme dat het controlebezoek heeft uitgevoerd
- de Federale Overheidsdienst die Energie onder zijn bevoegdheid heeft, binnen een termijn van één jaar door het erkend organisme dat het controlebezoek heeft uitgevoerd, ingelicht van het bestaan van inbreuken ingeval geen gevolg wordt gegeven aan het in orde brengen van de installatie.

Deze pdf-versie van het keuringsverslag is de originele versie en mag worden verspreid..

Aantal bijlage(n): 9

VRIJGAVE VAN HET KEURINGSVERSLAG

Inspectietijd: van 11:34 tot 12:53

De inspecteur Wouter Claey-Verbeke

Claey-Verbeke Wouter



ACEG VZW - #187

Plichten van de eigenaar, beheerder, huurder voor de installatie onderworpen aan het AREI Boek 1 afdeling 9.1.2.

Het verslag dient te worden bewaard in het dossier van de elektrische installatie.

Elke wijziging dient te worden vermeld in het elektrisch dossier.

Elk ongeval overkomen van personen en te wijten, rechtsreeks of onrechtstreeks, aan de aanwezigheid van de elektrische installatie dient onmiddellijk meegedeeld te worden aan de algemene Directie Energie van de Federale Overheidsdienst Economie.

Kwaliteit

De reproductie van dit document is enkel toegelaten in zijn integrale vorm en enkel met het schriftelijk akkoord van het controleorganisme en de aanvrager.

De keuring beperkt zich tot de zichtbare en normaal toegankelijke delen van de installatie.

Stappenplan voor een installatie die niet conform is:

Stap 1	Stap 2	Stap 3
<p>Lees dit proces-verbaal zorgvuldig zorg ervoor dat alle inbreuken worden opgelost en besteed voldoende aandacht aan de eventuele nota's,</p>	<p>Als alle inbreuken zijn verholpen neem terug contact op met ACEG of met uw keurder van ACEG en maak een nieuwe afspraak.</p>	<p>ACEG staat tot uw dienst voor alle noodzakelijke keuringen en staat u bij als er iets niet duidelijk is.</p>



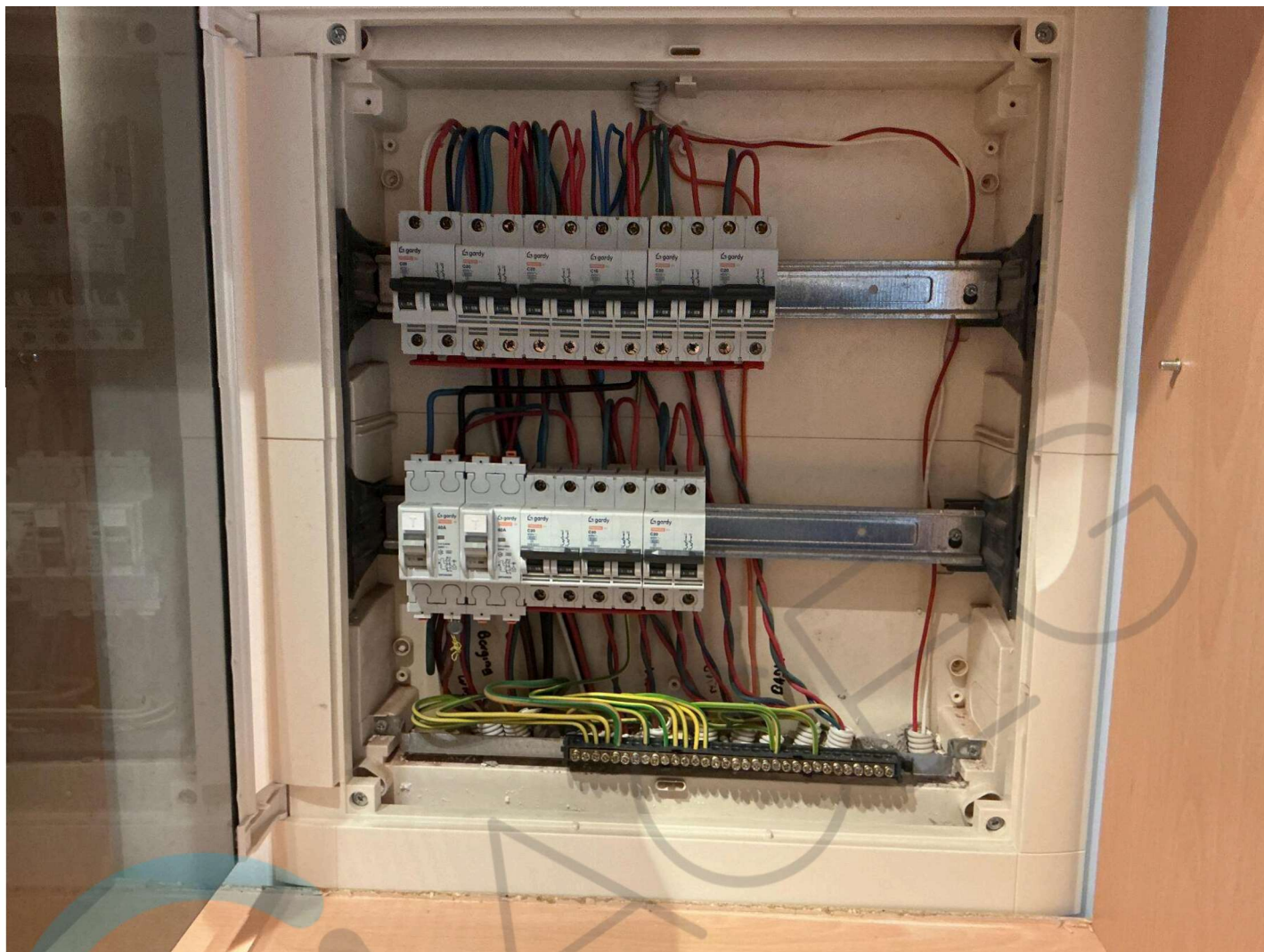













529 E

HUISNR 15 BUS 003
EAN E 541 448 860 000 939 892

232220885 ON
CE M24 0071 XS212 1500 imp/kWh

SICONIA

2,062 kWh

L1 1.8.1 2.8.1 1.8.2 2.8.2

1SAG1200161800

Sagemcom

230V - 50Hz
0.25 - 5 (80)A
-25°C / +55°C
IP54
UC3 OVC III

1500 imp/kWh

LTE NB2

SIN 1SAG1200161800
HW 253972606
03/2024

PI

GV03



